

"ALTO, LEA LA ETIQUETA ANTES DE USAR EL PRODUCTO!"
"PRECAUCIONES Y ADVERTENCIAS DE USO"

Lea cuidadosamente las instrucciones antes de utilizar el producto. Use el equipo de protección adecuado y completo para realizar con seguridad las operaciones de manejo, preparación y aplicación del producto: goma impermeable o capucha que cubra hasta la nuca, camisa de manga larga, pantalones largos, delantal tipo industrial resistente a productos químicos, lentes de seguridad con protección lateral, guantes y botas de hule negro, mascarilla o respirador de cara completa con filtros para gases y partículas. Después de la jornada de trabajo, descontamine el equipo de aplicación, cámbiese y póngase ropa limpia.

"PRECAUCIONES DURANTE EL MANEJO DEL PRODUCTO"

"NO COMA, BEBA O FUME CUANDO ESTE UTILIZANDO ESTE PRODUCTO."
 "NO SE TRANSPORTE NI ALMACENE JUNTO A PRODUCTOS ALIMENTICIOS, ROPA O FORRAJES."
 "MANTÉNGASE FUERA DEL ALCANCE DE LOS NIÑOS, MUJERES EMBARAZADAS, EN LACTANCIA Y ANIMALES DOMÉSTICOS."

"LÁVESE LAS MANOS DESPUÉS DE UTILIZAR EL PRODUCTO Y ANTES DE CONSUMIR ALIMENTOS."

"NO APLIQUE EL PRODUCTO SIN EL EQUIPO DE PROTECCIÓN ADECUADO."
 "NO ALMACENAR EN CADAVERAS HABITACION."

"NO DESTAPE LAS BOQUILLAS CON LA BOCA."

"LOS MENORES DE 15 AÑOS NO DEBEN MANEJAR ESTE PRODUCTO."
 "NO MEZCLE O PREPARE EL PRODUCTO CON LAS MANOS, USE GUANTES, USE UN TROZO DE MADERA U OTRO MATERIAL APROPIADO."

"AL FINAL DE LA JORNADA DE TRABAJO BÁÑESE Y PONGÁSE ROPA LIMPIA."

"NO SE INGERA, INHALE Y EVITESE EL CONTACTO CON LOS OJOS."
 "EN CASO DE INTOXICACIÓN, LLEVE AL PACIENTE CON EL MEDICO Y MUESTRELE ESTA ETIQUETA"

"PRIMEROS AUXILIOS"

En caso de ingestión no provoque el vómito, enjuague la boca con suficiente agua limpia, lleve a la víctima a un lugar fresco y ventilado para evitar que se sofoque, busque atención médica inmediatamente.

En contacto con los ojos, lave con abundante agua limpia durante 15 minutos. Busque atención médica o acuda con un oftalmólogo.

En caso de contacto con la piel, quite la ropa contaminada y lave el área de la piel con agua limpia durante 15 minutos. Acuda a un médico.

En caso de inhalación traslade a la persona a un lugar fresco y ventilado, desoje las vías respiratorias y manténgala en una posición que le facilite la respiración, quite la ropa que pueda obstruir la respiración. Si la víctima no respira, realice la reanimación cardiopulmonar (RCP), esta práctica debe realizarse por personal capacitado.

"RECOMENDACIONES AL MEDICO"

GRUPO QUIMICO MITOXUR 70 PH: Carbamatos
SIGNOS Y SINTOMAS DE INTOXICACION: Por vía oral se presenta diarrea, náuseas, vómito, dolor abdominal, salivación y convulsiones. Por vía dérmica produce picazón, sensación quemante, hormigueo y adormecimiento, puede producir resaca en la piel. Por vía inhalatoria provoca indigestión, temblores involuntarios, espasmos musculares, dolor de cabeza, depresión respiratoria. En contacto con los ojos provoca visión borrosa. Puede ocurrir parálisis temporal.

ANTIDOTO Y TRATAMIENTO: MITOXUR 70 PH es un carbamato que inhibe las enzimas colinesterásicas se recomienda aplicar sulfato de atropina. El sulfato de atropina tiene como finalidad antagonizar los efectos de la acetilcolina. Mejore la respiración tostar al máximo antes de administrar atropina para disminuir el riesgo de fibilación ventricular. Administre sulfato de atropina por vía intravenosa si no es posible, luego por vía intramuscular. Adultos y niños mayores de 12 años la dosis recomendada es de 2.0-4.0 mg por peso corporal y para niños menores de 12 años es de 0.05-1.0 mg por peso corporal, repetir cada 15 minutos hasta obtener señales de atropinización. La víctima debe estar en constante revisión médica durante 21 días.

"MEDIDAS PARA PROTECCIÓN AL AMBIENTE"

"DURANTE EL MANEJO DEL PRODUCTO, EVITE LA CONTAMINACIÓN DE SUELOS, RÍOS, LAGUNAS, ARROYOS, PRESAS, CANALES O DEPÓSITOS DE AGUA, NO LAVANDO O VERTIENDO EN ELLOS RESIDUOS DE PLAGUICIDAS O ENVASES VACÍOS." "MANEJE EL ENVASE VACÍO Y LOS RESIDUOS DEL PRODUCTO CONFORME A LO ESTABLECIDO EN LA LEY GENERAL PARA LA PREVENCIÓN Y GESTIÓN INTEGRAL DE LOS RESIDUOS, SU REGLAMENTO O AL PLAN DE MANEJO DE ENVASES VACÍOS DE PLAGUICIDAS, REGISTRADO ANTE LA SEMARNAT."

"EL USO INADECUADO DE ESTE PRODUCTO PUEDE CONTAMINAR EL AGUA SUBTERRÁNEA. EVITE MANEJARLO CERCA DE POZOS DE AGUA Y NO LO APLIQUE EN DONDE EL NIVEL DE LOS MANTOS ACUÍFEROS SEA POCO PROFUNDO (75 CM DE PROFUNDIDAD) Y LOS SUELOS SEAN MUY PERMEABLES (ARENOSOS)", "EN CASO DE CAÍDA ACCIDENTAL DEL PRODUCTO, SE DEBERÁ USAR EQUIPO DE PROTECCIÓN PERSONAL, RECUPERAR EL PRODUCTO QUE SEA UTIL HASTA DONDE SEA POSIBLE Y LO DEMÁS RECOGERLO EN UN RECIPIENTE HERMÉTICO Y LLEVARLO AL CENTRO DE ACOPIO DE RESIDUOS PELIGROSOS AUTORIZADOS MÁS CERCA."

"REALICE EL TRIPLE LAVADO DEL ENVASE VACÍO Y VIERTA EL AGUA DE ENJUAGUE EN SU DEPÓSITO O CONTENEDOR DONDE PREPARE LA MEZCLA PARA APLICACIÓN"

"CATEGORÍA ECOTOXICOLÓGICA"

ESTE PRODUCTO ES ALTAMENTE TÓXICO PARA ANIMALES TERRESTRES DE SANGRE CÁLIDA (MAMÍFEROS Y AVES), ESTE PRODUCTO ES EXTREMADAMENTE TÓXICO PARA ANIMALES (PECES, INVERTEBRADOS ACUÁTICOS).

ESTE PRODUCTO ES ALTAMENTE TÓXICO PARA ABEJAS. NO LO APLIQUE CUANDO EL CULTIVO O LA MALEZA ESTÁN EN FLOR Y CUANDO LAS ABEJAS SE ENCUENTREN LIBREMENTE EN EL CULTIVO.

AGROQUIMICA TRIDENTE S.A. DE C.V. GARANTIZA LA COMPOSICIÓN CORRECTA DE PRODUCTO SIEMPRE QUE EL USUARIO LO ADQUIERA EN ENVASE ORIGINAL CORRECTO. EL FABRICANTE NO ACEPTA NINGUNA RESPONSABILIDAD POR DAÑOS QUE PUDIERAN DERIVAR DEL ALMACENAMIENTO Y APLICACIÓN INADECUADOS.

"APLICACIÓN URBANA"

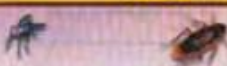

Propoxur
INSECTICIDA Y/O ACARICIDA
POLVO HUMECTABLE / CARBAMATO

"COMPOSICIÓN PORCENTUAL"

INGREDIENTE ACTIVO:	% P/P
PROPOXUR: 2-(1-Metiltoxi)fenil metilcarbarnato (Equivalente a 700 g de I.A./Kg)	70.00
INGREDIENTES INERTES: Humectante, dispersante, antiéspumante e inertes	30.00
TOTAL	100.00

REG.RSCO-URB-INAC-183-321-002-70

6 x 0.250 Kg

6 x 25 sobres de 0.012 Kg

CONTENIDO NETO:

Lote:
 Fecha de fabricación:
 Caducidad:
 2 años
 a partir de su elaboración.



TÓXICO SI SE INHALA
 TÓXICO EN CASO DE INGESTIÓN

TITULAR DEL REGISTRO Y DISTRIBUIDOR:
 AGROQUIMICA TRIDENTE, S.A. DE C.V.

Inglatera 37, Col. Parque San Andrés, Coyoacán, C.P. 04040, CDMX
 Teléfono conmutador: 55 9183-2400, Ventas: 55 9183-2406
 Fax: 55 9183-2420, Lada: 800-2025-017, E-mail: mkttridente@tridente.com.mx
 http://www.tridente.com.mx



"HECHO EN MÉXICO"
"ÚSESE EXCLUSIVAMENTE POR APLICADORES DE PLAGUICIDAS AUTORIZADOS POR LA SECRETARÍA DE SALUD"

"INSTRUCCIONES DE USO"
"SIEMPRE CALIBRE SU EQUIPO DE APLICACIÓN"

MITOXUR 70 PH es un insecticida y/o acaricida inhibidor de la acetilcolinesterasa que actúa directamente sobre el sistema nervioso de insecto. No actúa como contacto y acción estomacal. Se recomienda para el control de las plagas indicadas en el siguiente cuadro:

Nombre común (Nombre científico)	Dosis	Aplicación
Chinche o trialfino (Reduviidae, Thaumia infestans, T. pallidipennis, T. longipennis, T. barberi, T. phyllosoma)	6 g/l agua	Para control de altas infestaciones y donde la humedad no sea un periodo de control.
Araña (Lactrodectus mactans, Lycosa spp), Chinche de la cama, (Cimex lectularius), Cucaracha (Blattella germanica, Periplaneta americana, Blattella orientalis), Hormigas (Solenopsis spp, Messor spp, Pheidole spp), Monomorium minimum, Monomorium pharaonis), Grillo doméstico (Acheta domestica), Mosca (Musca domestica), Mosquito (Anopheles spp, Culex spp, Aedes spp), Pulga (Ctenocephalides felis, Ctenocephalides canis, Pulex irritans)	3 g/l agua	Aspersión: Aplicación residual en pisos, paredes, techos; aplicación en grietas y hendiduras donde se oculta la plaga; aplicación general y localizada.
Recomendaciones especiales para el control de alacranes de la familia Solpidae (Centruroides spp)	12-20 g/l agua	Superficies rústicas, especialmente con alta absorción y porosidad como adobe, barro, bajareque, palmas, bardas de piedra.

FRECUENCIA DE APLICACIÓN: aplicar cada 2-3 meses en caso de re-infestación.

TIEMPO DE ENTRADA A LAS ZONAS TRATADAS: Ventilar las áreas tratadas e ingresar 1 hora después de la aplicación.
FORMA DE ABRIR EL ENVASE: Antes de usar el producto use el equipo de seguridad indicado. Si la presentación es en Tarró, quite la tapa y sello de seguridad. Realice esta operación con mucha precaución para evitar el contacto e inhalación del producto.

METODO PARA PREPARAR Y APLICAR EL PRODUCTO: El producto MITOXUR 70 PH es un polvo para dilución en agua. Con el equipo de protección personal puesto, abra cuidadosamente el producto. El producto se suspende en el agua para ser aplicado en superficies manuales y mecánicas; se utiliza bajo presión y gata gruesa. Cúbrala la mitad del tanque de aspersión con agua limpia y agregue la cantidad de MITOXUR 70 PH de acuerdo a las dosis recomendadas para las plagas a controlar, mueva con un trozo de madera y llene el resto del tanque con agua limpia en base a la dosis utilizada. Las boquillas de abanico proporcionan un rociado uniforme. Para grietas y hendiduras se recomienda boquillas de rociado fino. Mantenga a las personas y mascotas fuera del área durante la aplicación del producto y no aplique directamente en fuentes de agua, a los productos alimenticios ni en las superficies en las cuales los alimentos se almacenan, preparen o comen. Deje que el producto actúe en el tiempo señalado y antes de volver a entrar a la zona o lugar tratado asegúrese de tener una buena ventilación.

CONTRAINDICACIONES:
 No mezclar con productos de fuerte reacción alcalina.

INCOMPATIBILIDAD: MITOXUR 70 PH no debe mezclarse con otros insecticidas y/o acaricidas.



PELIGRO

